Yakitori

Charcoal grilled “CHICKEN”

★The photo is for two.(写真は2本ずつです)

Salty Sweet Soy Sauce (Tare) 𣏌
Salt 塩
Plum sauce 梅肉
Ponzu Vinegar ポ

★It will change Solt Soy Sauce.

01 Neck meat 塩
one stick ¥300-
Seseri せせり

02 Thigh 𣏌
one stick ¥300-
Momo もも

03 Neck meat & Leek 𣏌
one stick ¥300-
Negima ねぎま

04 Meatballs 𣏌
one stick ¥300-
Tsukune つくね

05 Neck meat with Perilla 梅肉
one stick ¥300-
Shisomaki しそまき

06 Skin 塩
one stick ¥250-
Kawa かわ

07 Wing 塩
one stick ¥300-
Tebasaki 手羽先

08 Soft Breast 塩
one stick ¥280-
Sasami ささみ

09 Hard bone Breast 塩
one stick ¥250-
Yagennankotsu やげんなんこつ

10 Gizzard 塩
one stick ¥250-
Zuri ずり

11 Heart 塩
one stick ¥250-
Kokoro こころ

12 Liver 𣏌
one stick ¥280-
Kimo きも

13 White Scallion 塩
one stick ¥220-
Shironegi 白ねぎ

14 King Oyster Mushroom ポ
one stick ¥300-
Elingi エリンギ

15 Asparagus with Bacon ポ
one stick ¥350-
アスパラベーコン

16 Camembert Cheese with Bacon
one stick ¥450-
カマンベールチーズベーコン巻

17 Kurogewagyu Beef 𣏌
one stick ¥400-
黒毛和牛

18 Kyoto Pork 塩
one stick ¥300-
京都ポーク

☆★ All prices are inclusive of tax ★☆

a la carte dish

20 Horse Sashimi
Assorted Thinly Sliced
¥2,200-
馬刺し盛り合わせ

21 Grilled parent chicken Thight
¥1,000-
親鶏のコロコロ焼き

22 Boiled Green soy beans
¥450-
枝豆

23 Cucumber Sticks
with Mayonnaise &Unrefined Miso
¥480-
きゅうりスティック

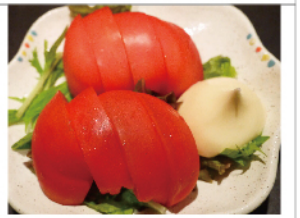

24 Chilled Tomato
¥480-
トマトスライス

25 Cabbage with homemade leeks Dressing
¥500-
きゃべつの自家製葱ドレッシング和え

26 Vague Kyoto Tofu
¥580-
おぼろ京豆腐

27 4 Assorted Pickles
¥680-
漬物盛り合わせ（4 種）

28 Spicy Cod Innards
*no boyle
¥580-
チャンジャ

29 Hotaru Squid and Guts Pickled in Salt
*no boyle
¥580-
ホタルイカの沖漬け

Fride food

30 Purple sweet potato Croquette
1Piece ¥350-
沖縄県産紫芋コロッケ

31 Fried normal Chicken
3Piece ¥480-
鶏の唐揚げ（3 ヶ）

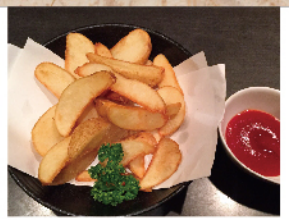

32 Fried Potato
¥550-
ポテトフライ

Rice

33 Grilled Chicken Rice Bowl
Regular ¥1,000-
焼鳥丼ぶり

34 Grilled Chicken Rice Bowl
Small ¥800-
焼鳥丼ぶり（小）

35 Chicken thick soup rice porride
¥1,000-
濃厚鶏ぞうすい

36 Special Grilled Rice Ball
Small 2Piece ¥550-
特製 焼きおにぎり（小 2 ヶ）

37 Rice
¥380-
ライス

Soup

38 Richness Chicken Thick Soup
¥480-
濃厚 鶏スープ

Ice

39 Homemade Roosted green tea Ice
¥420-
自家製 ほうじ茶アイス

Yakitori KANAZAWA KYOTO Rokkaku

☆★ All prices are inclusive of tax ★☆

BEER

01 • Draft beer (heartland) ¥680-

02 • Bottle beer (medium)
ASAHI or KIRIN ¥680-

03 • Non-alcoholic beer
KIRIN GREEN'S FREE ¥500-

Chuhai - shochu highball -

■ **Shochu Highball**
each ¥580-

04 • Lemon

05 • Calps

■ **Fresh Shochu Highball**
each ¥750-
Please contact the staff

■ **Non-alcoholic Fresh Juice Highball**
each ¥650-
Please contact the staff

Whiskey

■ **Kirin Ocean Gold**

06 • Highball ¥500-

07 • Highball (stronger) ¥550-

08 • Coke highball ¥550-

09 • Ginger highball ¥550-

10 • Whiskey on the rocks ¥550-

Fruit Liqueur

11 • Kyohannari Umeshu (plum wine) ¥680-

12 • Shinruchu (Apricot) ¥680-

13 • Yuzushu (citron) ¥680-

14 • Smirnoff lemonade ¥680-

Glass Wine [Chile]

15 • Casillero del Diablo
Cabernet Sauvignon ¥700-

16 • Casillero del Diablo
Chardonnay ¥700-

Japanese Sake

17 • SHINSEI cold or hot / ichigo(180ml) ¥650-

18 • EIKUN cold / ichigo(180ml) ¥800-

19 • HAGINOTSUYU cold / ichigo(180ml) ¥900-

20 • TAMANOHIKARI cold / ichigo(180ml) ¥900-

Shochu

21 • Kurouma (barley) ¥600-

22 • Nakanaka (barley) ¥700-

23 • Akarui noson (sweet potato) ¥650-

24 • Mitake (sweet potato) ¥700-

25 • Sekitoba (sweet potato) ¥700-

① with cut lemon ・・・・・plus ¥50	③ with soda ・・・・・・・・plus ¥50
② with pickled ume・・・・plus ¥50	④ with Oolong tea・・・・plus ¥100

Soft drink

26 • Oolong tea ¥400-

27 • Ginger Ale ¥450-

28 • Cola ¥450-

29 • Calpis ¥450-

30 • 100%Orange juice ¥480-

31 • 100%Grapefruit juice ¥480-

☆★ All prices are inclusive of tax ★☆

焼　鳥　串

＜塩・たれ変更できます＞

せせり（塩）	300円
も　も（たれ）	300円
ねぎま（たれ）せせり＋ねぎ	300円
つくね（たれ）	300円
しそ巻（梅肉）せせり＋大葉	300円
か　わ（塩）	250円
三　角（塩）ぼんじり	250円
手羽先（塩）	300円
ささみ（塩）	280円
やげんなんこつ（塩）	250円
ず　り（塩）	250円
こころ（塩）	250円
き　も（たれ）	280円
親　鶏（塩） 数量限定	300円
おまかせ焼鳥串（５種）	1,400円

その他串

白ねぎ（塩）	220円
エリンギ（ポンズ）	300円
アスパラベーコン巻（ポンズ＋マヨ）	350円
カマンベールチーズベーコン巻	450円
黒毛和牛（塩）	400円
京都ぽーく（塩）	300円

一品

馬刺し盛り合わせ 2,200円

親鶏のコロコロ焼 1,000円
（にんにく醤油 or しょうがポンズ）

ちょっと一品

枝　豆（北海道産）	450円
きゅうりスティック（マヨ＋モロミ）	480円
トマトスライス	480円
きゃべつの自家製葱ドレッシング和え	500円
おぼろ京豆腐	580円
漬物盛り合わせ（４種）	680円
チャンジャ	580円
ホタルイカの沖漬け	580円

揚げ物

沖縄県産
紫芋コロッケ
（１ヶ）350円

六角店
限定

鶏の唐揚げ（３ヶ）	480円
ポテトフライ	550円

ごはんもの

焼鳥丼ぶり	1,000円
焼鳥丼ぶり（小）	800円
濃厚鶏ぞうすい	1,000円
特製 焼きおにぎり（小２ヶ）	550円
ライス	380円

スープ

濃厚 鶏スープ	480円

アイス

自家製ほうじ茶アイス	420円

※価格は全て税込表示となっております。

ビール

生ビール（キリン ハートランド） 680円
アロマホップ 100% の澄んだ香味と素直な味わい。

瓶ビール（中 / キリン or アサヒ） 680円

ノンアルコール（キリン グリーンズフリー） 500円

チューハイ

強炭酸酎ハイ（レモン / カルピス） 580円

生搾り酎ハイ ※詳しくはスタッフまで 750円

ノンアルコール 生搾り酎ハイ 650円

ウイスキー

〈キリンオーシャンゴールド〉

ハイボール ・・・・・・・・・・・・ 500円

ハイボール（濃いめ） ・・・・・・ 550円

コークハイボール ・・・・・・・ 550円

ジンジャーハイボール ・・・・・ 550円

ロック ・・・・・・・・・・・・・・ 550円

果実酒

京のはんなり梅酒 ・・・・・・ 680円

杏露酒（シンルチュウ） ・・・・・ 680円

ゆず酒 ・・・・・・・・・・・・・・ 680円

スミノフレモネード 680円
スミノフのクリアな味わいがレモンの爽やかさとマッチする
ウォッカの新しい定番カクテル。

グラスワイン

チリ産ワイン（白 / 赤） ・・・・・・ 700円

日本酒

神聖（1 合 / 清酒） ・・・・・・・・・ 650円

英勲（1 合 / 純米吟醸） ・・・・・・ 800円

萩の露（1 合 / 特別純米） ・・・・・ 900円

玉乃光（1 合 / 純米大吟醸） ・・・・ 900円

焼　酎

〈ソーダ割り・レモン・梅入り+50円/ウーロン割り+100円〉

くろうま（麦） ・・・・・・・・・・・ 600円

中　々（麦） ・・・・・・・・・・・・ 700円

明るい農村（芋） ・・・・・・・・・ 650円

三　岳（芋） ・・・・・・・・・・・・ 700円

赤兎馬（紫芋） ・・・・・・・・・・・ 700円

ソフトドリンク

ウーロン茶 ・・・・・・・・・・・・ 400円

ジンジャーエール ・・・・・・・・・ 450円

コーラ ・・・・・・・・・・・・・・・ 450円

カルピス ・・・・・・・・・・・・・・ 450円

オレンジ（果汁100%） ・・・・・・・ 480円

グレープフルーツ（果汁100%） ・・ 480円

※価格は全て税込表示となっております。

京赤地鶏

六角店

https://www.seseri.jp/rokkaku/